

Jeder Schritt besitzt als Ausnahme-Nachfolger den Schritt KA0:

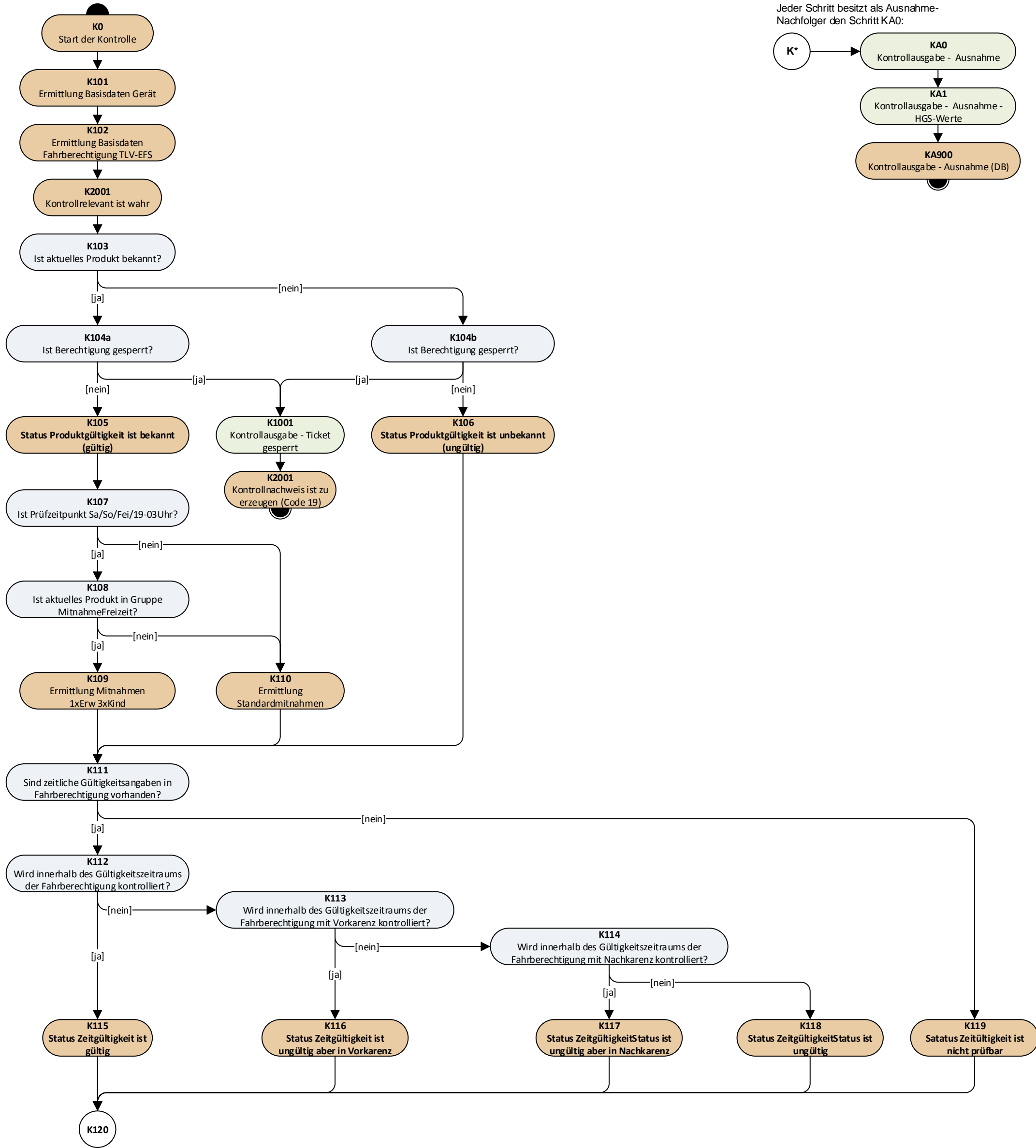

K1	Erkennung Modulkontext
...	
K3	Ermittlung Gültigkeitsbeginn und -ende der Fahrberechtigung
<pre> *berechne(setzeVariablenwert(GültigkeitsbeginnZeitpunkt; ergänzeUhrzeitZuDatum(fbGueltigkeitsbeginn(); 00:00:00)); setzeVariablenwert(GültigkeitsendeZeitpunkt; ergänzeUhrzeitZuDatum(fbGueltigkeitsende(); 00:00:00))) </pre>	

PKM - Kontrollstrategie NRW 2/3

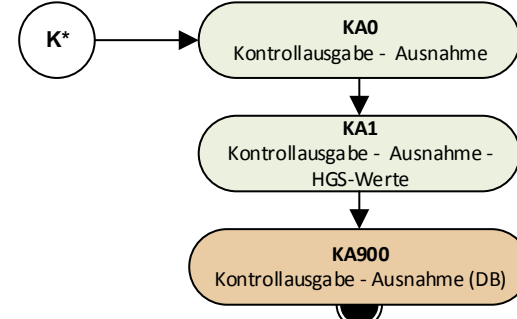
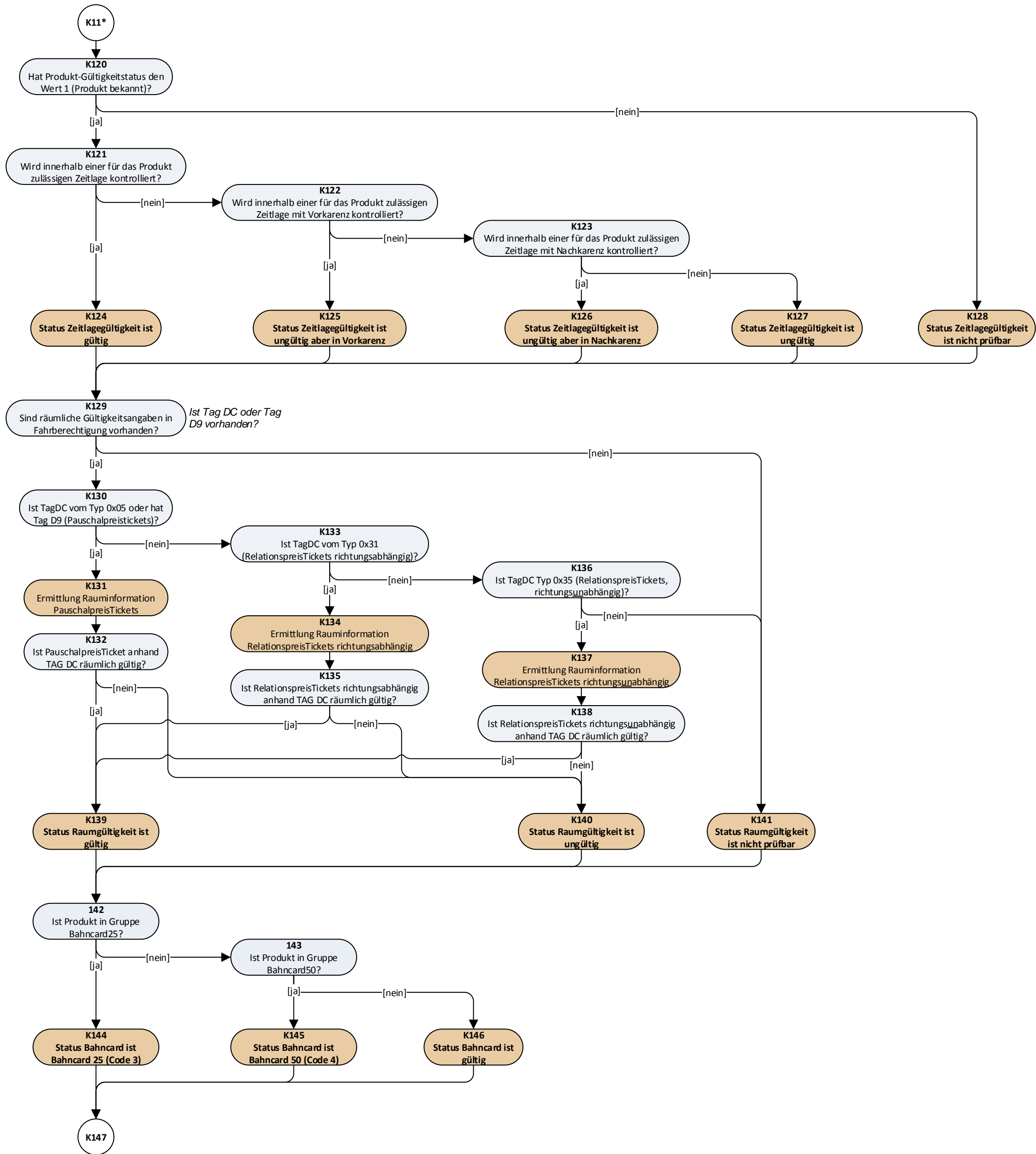

PKM - Kontrollstrategie NRW 3/3

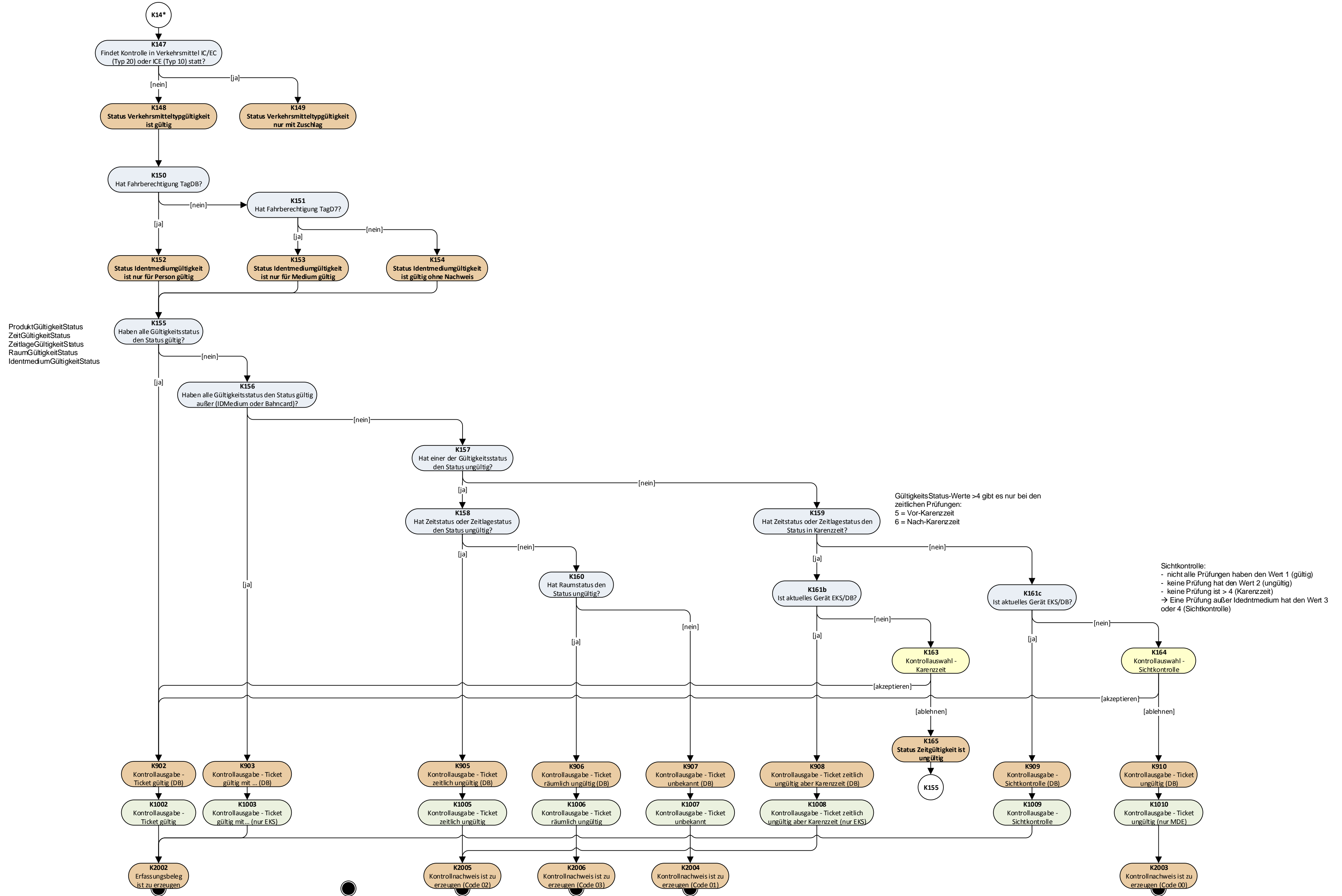

ProduktGültigkeitStatus
ZeitGültigkeitStatus
ZeitlageGültigkeitStatus
RaumGültigkeitStatus
IdentmediumGültigkeitStatus

GültigkeitsStatus-Werte >4 gibt es nur bei den zeitlichen Prüfungen:
5 = Vor-Karenzzeit
6 = Nach-Karenzzeit

Sichtkontrolle:
- nicht alle Prüfungen haben den Wert 1 (gültig)
- keine Prüfung hat den Wert 2 (ungültig)
- keine Prüfung ist > 4 (Karenzzeit)
→ Eine Prüfung außer Identmedium hat den Wert 3 oder 4 (Sichtkontrolle)